

[illegible]

S1 - vodostaviteľný beton, vysoké pevnosti viz statika
únosnosť pro vrtulník 6,5 t

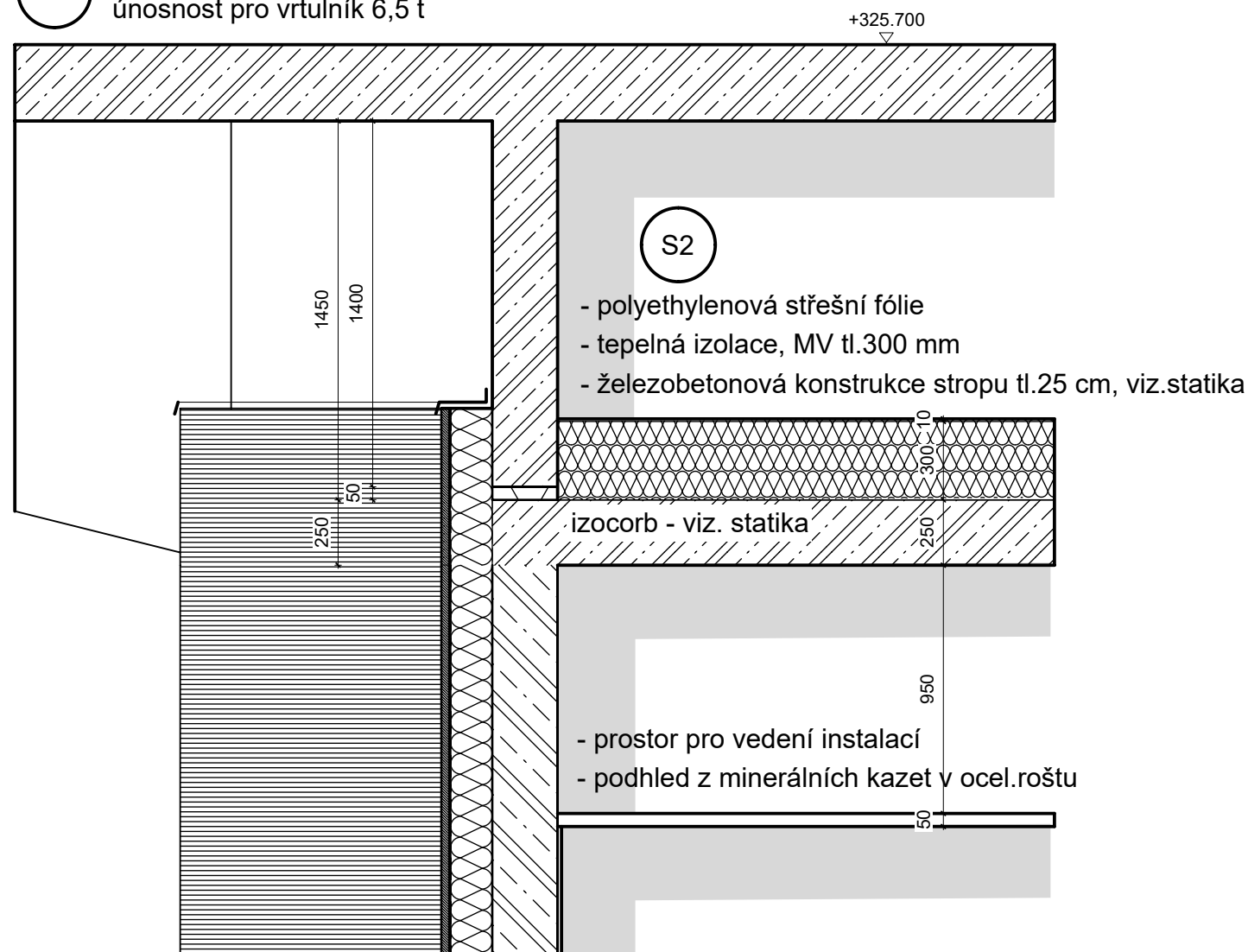

Technical drawings of building components with dimensions and descriptions:

- Basic structural wall (garage) construction:**
 - Thickness: 250 mm
 - Internal side: reinforced with 15 mm thick perlite plaster.
 - External side: thermal insulation (mineral wool on 160 mm staggered mesh) + 160 mm diffusive foil.
 - Perforated metal cladding.
- Basic structural wall (garage) construction:**
 - Thickness: 200 mm
 - Basic structural wall - reinforced concrete according to static requirements.
 - Basic wall thickness 200 mm + plaster 15 mm.
- Internal partition construction (non-load-bearing):**
 - Thickness: 125 mm
 - Autoclaved construction - hollow block 125/250/250 mm.
 - Ceramic cladding/perlite plaster.
- Internal partition construction (non-load-bearing):**
 - Thickness: 100 mm
 - Autoclaved construction - hollow block 100/250/250 mm.
 - Ceramic cladding/perlite plaster.
- Reinforced concrete skeleton construction:**
 - Thickness: 400 mm
- Basic structural wall (garage) construction:**
 - Thickness: 250 mm
 - Internal side: reinforced with 15 mm thick perlite plaster.
 - External side: thermal insulation (mineral wool on 160 mm staggered mesh) + 160 mm diffusive foil.
 - Perforated metal cladding.
- Floor construction:**
 - Thickness: 160 mm
 - Slab floor.

ZODPOVĚDNÝ PROJEKTANT ing.arch. Martin Janda		VYPRACOVAL ing.arch. Martin Janda		ing.arch.martin janda architektonická kancelář	
INVESTOR		Sdružené zdravotnické zařízení v Krnově, p.o., I.P.Pavlova 552/9, Pod Bezručovým vrchem, Krnov		Lomná 1895, 744 01 Frenštát pod Radhoštěm www.jzarchitekti.cz, tel. 603 885 424	
AKCE		STŘEDISKO KRIZOVÉHO ŘÍZENÍ - OBJEKT RYCHLÉ ZÁCHRANNÉ SLUŽBY VČETNĚ HELIPORTU V AREÁLU ZDRAVOTNICKÉHO ZAŘÍZENÍ V KRNOVĚ na pozemcích p.č. 1866/1, 1866/6 a 1866/8 v k.ú. Krnov - Horní Předměstí		STUPEŇ projekt ke stavebnímu řízení v podrobnostech pro provedení stavby (DSP+DZS+DPS)	
				MĚŘÍTKO 1 : 25 a 1 : 15	
STAVEBNÍ OBJEKT		SO 01 novostavba budovy ZS včetně přístávací plochy		DATUM 04/ 2024	
OBSAH		DETAIL HORNÍ ČÁSTI STŘECHY		ČÍSLO VÝKRESU 10	